

## CERTIFICADO DE CONFORMIDADE

As cadeiras ergonômicas **NEWFLEX** são fabricadas e comercializadas pela **NEWFLEX Indústria e Comércio de Acessórios para Confeções**, obedecendo rigorosamente as normas técnicas exigidas por lei.

São montadas com assento e encosto de madeira, estofadas ou integral skyn, com pouca conformação na base do assento, borda frontal arredondada e encosto com forma levemente arredondada e adaptável ao corpo, para proteção da região lombar.

São confeccionadas sobre um suporte de metal que permite ao usuário ajustar a altura e a profundidade do assento, a altura e inclinação da superfície do encosto; com isto, promove um conforto para o trabalhador, evitando qualquer tipo de "AMERT" (Alteração Músculo Esquelética Relacionada ao Trabalho).

Os pés fixos ao solo e a rotação do assento sobre o suporte de metal promovem ao trabalhador uma redução importante no esforço de virar sua coluna, usando para isto um pequeno impulso com os membros inferiores que estão apoiados sobre o pedal das máquinas.

Estas características fazem com que as cadeiras **NEWFLEX** estejam dentro dos padrões exigidos pela NR.17 (Norma do Ministério do Trabalho).

Vargem Grande do Sul, 20 de janeiro de 2008

**Márcio Modesto Penna**  
Ortopedista, Traumatologista e Médico do Trabalho  
CRM 43.577 / Reg. O.T. 16.732/00 / Reg. M.Tb. 16.783/01

**Márcio Modesto Penna**  
Ortopedista e Traumatologista  
CREMESP 43.577 - Reg. O.T. 16.732/00  
Médico do Trabalho - Reg. MTR 16.783/01

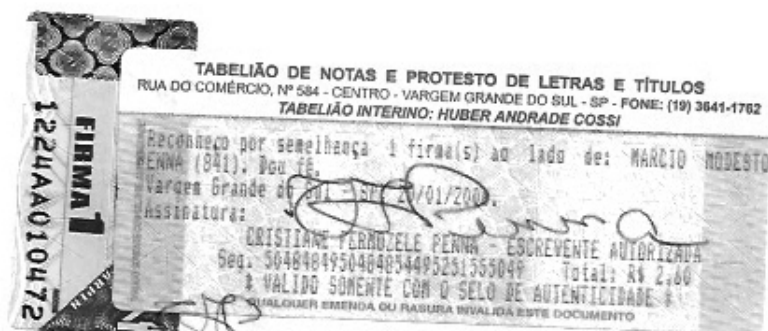

fab Notas V G Sul

fab Notas V G Sul